STICKEREI STOIBER

STEPPJACKEN ST-440

DAMEN

	XS	S	M	L	XL	XXL	XXXL
B-BREITE	45	48	51	54	58	62	66
L-LÄNGE	64	65	66	67	69	71	73

HERREN

	XS	S	M	L	XL	XXL	XXXL
B-BREITE	52	55	58	61	65	69	73
L-LÄNGE	73	74	75	76	78	80	82

KINDER

	92	104	116	128	140	152	164
B-BREITE	33,5	34,5	35,5	38	40	44	48
L-LÄNGE	39	43	47	51	55	59	63

B-BREITE:

Die Steppjacke einfach flach auf den Tisch hinlegen. Bitte darauf achten, dass hinten keine Falten entstehen. Dann ca. 3cm unter dem Arm von links nach rechts abmessen.

L-LÄNGE:

Das Steppjacke einfach flach auf den Tisch hinlegen. Bitte messen Sie von oben unter dem Kragen bis einschließlich dem Saum, um die korrekte Länge zu ermitteln.

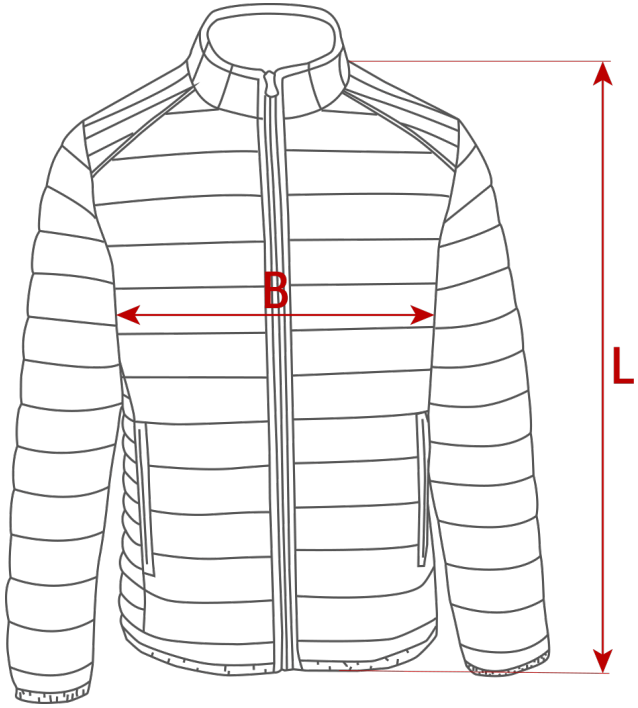

Alle Maße sind in Zentimetern (cm) angegeben.